Schnitt A-A

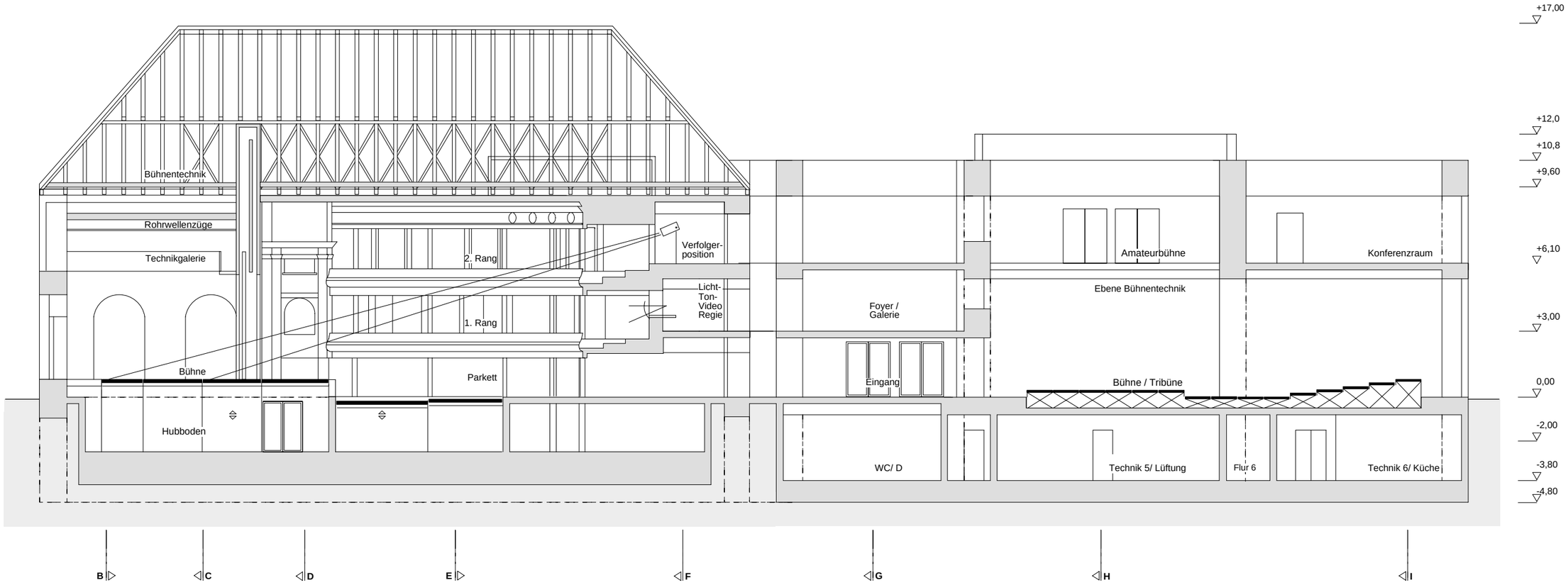

Stand: 06/05/2004

IND.	DATUM	GEZ.	ART

ARCHITEKT/ VERFASSER
Planungsarge
Stadttheater Hildburghausen
KLAUS ROTH
gesellschaft von architekten mbh
Strelitzer Str. 61
D - 10115 Berlin

BAUHERR
Stadt Hildburghausen
Clara-Zetkin-Straße 3
98646 Hildburghausen

PROJEKT
Sanierung, Umbau und Erweiterung
Stadttheater Hildburghausen

FREIGEGEBEN	GEPRÜFT	STATUS	BEARB.
			kro/jri

ERSTELL-DAT.	FORMAT	MASSSTAB	FA.-PLAN-NR. (INTERN)
01/08/2003	DIN A3	1:200	

TITEL
Schnitt A-A
Vorentwurf

PROJ-NR.	PL.-CODE	BT	ART	PH	P/A	LFD NR.	INDEX
1110thhi		GH	AG	2	P	0007	